COLEGIO POLIVALENTE SAN LUIS BELTRÁN
Fundación Educacional Pudahuel

Colegio Enrique Alvear de Cerro Navia
AMAR Y SERVIR
Fundación Educacional Cerro Navia

Boletín MARZO 2022

Primeros pasos de integración...

En nuestro boletín de diciembre de 2021, les contamos que habíamos asumido el desafío de sostener el Colegio Enrique Alvear de Cerro Navia (CEA). En este nuevo contexto, a partir de este boletín tendremos una nueva presentación, integrando ambos colegios. No es sólo la imagen del boletín, sino que también su contenido, para así poder animarnos y animarlos para apoyar con más entusiasmo ambas historias de nuestros colegios.

¿En qué están los estudiantes del Colegio San Luis Beltrán de la Generación 2021?

A continuación, les informamos qué están estudiando algunos de los estudiantes de la Generación 2021 del Colegio San Luis Beltrán.

IV Medio Científico-Humanista

Cristóbal Burgos
Ing. Comercial
U. Chile

Ariana Espinoza
Ing. Comercial
USACH

Joaquín Urzua
Ing. Comercial
USACH

Constanza Conejera
Geología
U. Mayor

Nicolás Poblete
Biología Marina
U. Católica

Paz Zamora
Turismo y Hotelería
DUOC

IV Medio Técnico-Profesional

Catalina Farías
Gastronomía

Benjamín Mendoza
Ing. en Redes y Conectividad
DUOC

Benjamín Pilquinao
Medicina Veterinaria
U. Santo Tomás

Vicente Herrera
Técnico Universitario en Informática
U. Federico Santa María, Valparaíso

José Venegas
Ing. en Maquinaria Pesada y Vehículos Automotrices
INACAP

Constanza Rodríguez, directora del Colegio San Luis Beltrán: DESAFÍOS PARA EL AÑO 2022

LUEGO DE 2 AÑOS DE PANDEMIA, CON EL MAYOR TIEMPO EN CLASES REMOTAS (2020 y 2021), RECUPERAMOS LA PRESENCIALIDAD Y LA JORNADA ESCOLAR COMPLETA (2022).

Vivir un colegio en tiempo pandémico fue un tremendo desafío al que, con mucho esfuerzo, profesionalismo y compromiso, pudimos dar respuesta.

LEER MÁS

Ignacio Silva, director del Colegio Enrique Alvear (CEA): DESAFÍOS ACADÉMICOS E INSTITUCIONALES

A nivel institucional, durante el mes de diciembre, el Consejo de Educadores pudo terminar de actualizar documentos institucionales como el PEI (Proyecto Educativo Institucional), el Reglamento de Evaluación y el Reglamento Interno.

LEER MÁS

CEA: Las sensaciones a comienzo de año

El año 2022 vino a imponer una vuelta a una nueva normalidad que los colegios anhelábamos. Las mascarillas, distanciamiento, alcohol gel y cuidados permanecen, pero ahora la presencialidad es la regla, la jornada ha vuelto a su duración original y los patios han vuelto a verse llenos.

LEER MÁS

CEA: Trabajos de mantención y mejoramiento

Durante las vacaciones de verano se llevaron a cabo importantes trabajos de mantención y remodelación en el colegio.

LEER MÁS

VISITA LA PÁGINA WEB DEL CSLB Y ÚNETE A NUESTRAS REDES

para saber más acerca de nuestros Proyectos Educativos

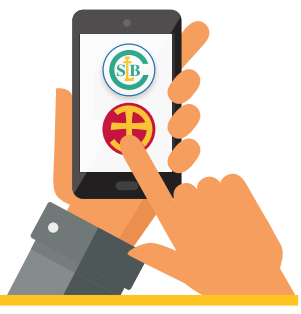

www.cslb.cl | @somoscslb | somoscslb | @colegioenriquealvear | colegioenrique alveardecerronavia