	<b>PREVENCIÓN DE RIESGOS Y SEGURIDAD ESCOLAR</b> <b>COLEGIO SAN LUIS BELTRÁN</b>	Versión: 01. Fecha: 2020
	<b>ANEXO N°3 PROTOCOLO DE MEDIDAS</b> <b>SANITARIAS</b>	Realizado por: Experto en Prevención David Cáceres

## OBJETIVO

Proporcionar directrices, protocolos y acciones que permitan un retorno progresivo a clases presenciales de nuestros alumnos y comunidad escolar, en un ambiente seguro y que minimicen la propagación de COVID-19 al interior del colegio, implementando todas las medidas que determine la autoridad sanitaria y otras que fuesen necesarias.

## ALCANCE

Este protocolo está destinado a todos los miembros de la comunidad escolar del Colegio San Luis Beltrán.

## FUENTES

Circular N° 559

Aprueba circular que imparte instrucciones para la reanudación de clases presenciales en establecimientos educacionales del país. MINEDUC

<https://www.supereduc.cl/wp-content/uploads/2020/10/Anexos-Mineduc.pdf>

-Abrir las escuelas Paso a Paso. MINEDUC

<https://sigamosaprendiendo.mineduc.cl/wp-content/uploads/2020/10/OrientacionesAnexos-23.09.pdf>

-Protocolo de medidas sanitarias para Establecimientos de Educación Escolar. MINEDUC

<https://sigamosaprendiendo.mineduc.cl/wp-content/uploads/2020/09/ProtocoloMedidasPreventivasOrganizacionJornada-1.pdf>

-Protocolo para prevención y monitoreo del contagio de Coronavirus COVID-19 en establecimientos educacionales. MINEDUC

<https://www.comunidadescolar.cl/wp-content/uploads/2020/03/circular-coronavirus.pdf>

## I. PROTOCOLO RETORNO SEGURO

### 1. Medidas generales en relación a ingreso de:

#### a. Apoderados:

Con el objeto de resguardar la salud e integridad de la comunidad y respetar los aforos permitidos, **no se autorizará el ingreso de apoderados** a las dependencias del colegio.

	<b>PREVENCIÓN DE RIESGOS Y SEGURIDAD ESCOLAR</b> <b>COLEGIO SAN LUIS BELTRÁN</b>	Versión: 01. Fecha: 2020
	<b>ANEXO N°3 PROTOCOLO DE MEDIDAS</b> <b>SANITARIAS</b>	Realizado por: Experto en Prevención David Cáceres

b. Visitantes o proveedores:

En el caso de ser necesaria la entrada **de visitantes y/o proveedores** deberán mantener la distancia social mínima de un metro, será obligatorio el registro del número telefónico de contacto, junto los datos ya requeridos en el procedimiento de control de ingreso COVID-19, que incluye control de temperatura. No podrá ingresar si la t° es mayor a 37,8°C

c. Estudiantes

Todo estudiante tiene derecho entrar al colegio luego de tomarse la temperatura y recibir su dosis de alcohol gel. Si el termómetro indica una temperatura sobre 37,8 las acciones a seguir dependen de si está acompañado o no. Cualquier alumno con tos leve, dificultad para respirar o fiebre leve (37.8°C o más) deberá ser apartado de los demás alumnos y se llevará a la zona segura dispuesta por el colegio. Tomará conocimiento inmediato el Director y/o Jefe de administración, para dar aviso al apoderado y realizar el retiro del niño para ser trasladado a un servicio de urgencia.

El alumno aislado deberá ser monitoreado por la coordinadora del ciclo respectivo o quien esta estime conveniente. Para estos casos, se contará con un kit para casos sospechosos hasta que llegue el apoderado para hacer el retiro del alumno. Luego se deberá desinfectar el lugar con productos determinados por el "Protocolo de limpieza y desinfección".

La identidad de un alumno como caso sospechoso se deberá mantener en reserva y se deberá informar al Director y/o jefe de administración.

Todos los alumnos deberán llegar desde sus hogares con mascarillas y su uso será obligatorio en todo momento, junto con el lavado de manos y/o uso de alcohol gel antes de ingresar a la sala de clases. Si un alumno no cuenta con una mascarilla no se autoriza el ingreso (solo se entregará mascarilla cuando el alumno sufra algún inconveniente dentro del establecimiento).

<b>Al estudiante acompañado:</b> Se le debe solicitar al apoderado que lo lleve al centro de asistencia médica de inmediato para descartar el contagio.	<b>Al estudiante que ingresa solo al colegio:</b> Debe ser llevado a la zona segura y de inmediato se debe activar el protocolo para abordar casos covid y contactar al apoderado para su retiro. Se deberá solicitar además al apoderado que lo lleve al centro de asistencia médica de inmediato para descartar el contagio.
--	---

d. Trabajadores

En el caso de que el trabajador presente temperatura sobre 38,7°C, no podrá ingresar al colegio y deberá trasladarse al centro asistencial más cercano para la toma del examen PCR. Se dispondrá de

	<b>PREVENCIÓN DE RIESGOS Y SEGURIDAD ESCOLAR</b> <b>COLEGIO SAN LUIS BELTRÁN</b>	Versión: 01. Fecha: 2020
	<b>ANEXO N°3 PROTOCOLO DE MEDIDAS</b> <b>SANITARIAS</b>	Realizado por: Experto en Prevención David Cáceres

un sector de la Zona Segura como área de confinamiento en caso de que un trabajador presente síntomas durante su estadía en el lugar de trabajo y se activará el protocolo para los casos covid. En caso de usarse para tal efecto, el sector utilizado como lugar de atención permanecerá cerrado hasta que el personal de aseo lleve adelante el proceso de desinfección de toda el área de trabajo.

Los trabajadores que presenten síntomas: Fiebre sobre 37,8° grados, tos, dificultad para respirar (a diferencia de un resfriado, dolor de cabeza intenso, dolor de garganta) deberán informar a su jefatura directa en forma inmediata y asistir de inmediato al servicio de salud correspondiente.

## 2. Orientaciones generales

- Se prohíben los saludos que impliquen el contacto físico.
- Se instalarán basureros con tapa y bolsas plásticas en puntos estratégicos del colegio que serán cambiadas 1 vez al día, eliminando de forma diaria y segura los desechos.
- Es importante que los apoderados mantengan una buena comunicación con el colegio, para reportar oportunamente el ausentismo del alumno y su causal.
- Se suspende todo tipo de celebraciones.
- En caso de una emergencia se procederá a realizar las acciones establecidas en el Plan de Seguridad Escolar (PISE) del colegio.
- La auxiliar de portería deberá permanecer en el acceso principal para registrar y controlar todo ingreso de personas al establecimiento y deberá utilizar siempre mascarilla y guantes como medidas de protección.
- Nadie podrá ingresar al colegio si no ha sido controlado previamente con todas las medidas indicadas en el protocolo.
- Se debe recomendar a los apoderados controlar la temperatura de los alumnos diariamente antes de salir de su domicilio, si este presenta una temperatura mayor a 37,8 C°, debe asistir a un centro asistencial y no asistir al colegio hasta que sea evaluado por un médico.
- Se evitará la concentración de más de 50 personas en espacios abiertos o cerrados, si las condiciones del establecimiento impiden el cumplimiento de esta recomendación, se asegurará el cumplimiento de la distancia mínima de 1 metro entre las personas.
- Se pondrá en conocimiento de este procedimiento a todos los miembros de la comunidad del Colegio San Luis Beltrán.

	<b>PREVENCIÓN DE RIESGOS Y SEGURIDAD ESCOLAR</b> <b>COLEGIO SAN LUIS BELTRÁN</b>	Versión: 01. Fecha: 2020
	<b>ANEXO N°3 PROTOCOLO DE MEDIDAS</b> <b>SANITARIAS</b>	Realizado por: Experto en Prevención David Cáceres

## II. **MEDIDAS PARA EVITAR EL CONTAGIO:**

### 1. **EN LA ENTRADA Y SALIDA DE ALUMNOS:**

Se establecerán los siguientes horarios diferenciados para el ingreso de alumnos, evitando aglomeración y facilitando el control de ingreso.

Consideraciones previas:

- Por el tiempo que dure la emergencia sanitaria no se recibirán consultas de los apoderados ni se agendarán entrevistas que coincidan con las horas de entrada o salida de los estudiantes.
- Los horarios de ingreso serán diferidos por ciclo. El primer ciclo se sub dividirá en dos ciclos y se diferirá su ingreso.
- Se utilizarán las dos entradas, portería Norte y Portería Sur.
- En ambas porterías habrá dos auxiliares tomando la temperatura al ingreso y proporcionando alcohol gel. Además estarán las coordinadoras de ciclo que supervisarán el cumplimiento de la distancia social.
- Todos los alumnos serán testeados con un control de temperatura con termómetro digital antes del ingreso al colegio
- Solo podrán ingresar estudiantes con mascarilla.

#### **Horario de entrada a clases de los estudiantes:**

CICLO	HORARIO	CURSOS	PORTERÍA
Primer ciclo Preescolar	08:15	Kínder y pre kínder	Portería Sur
Básico	08:00	1° a 4° básico	Portería Sur
Segundo ciclo	08:00	5° a 8° básico	Portería Norte.
Tercer Ciclo	08:15	I a IV medio	Portería Norte.

#### Horario de salida de clases de los estudiantes:

Los estudiantes tendrán un horario de salida diferido dividido en tres turnos:

- La salida será supervisada por miembros del equipo de ciclo correspondiente, quienes estarán a cargo de supervisar la salida cuidando la distancia social correspondiente.
- En el caso de los estudiantes de primer ciclo se ordenarán por curso en fila y se realizará el llamado a viva voz para el retiro de cada estudiante.
- Los apoderados de ubicarán en la vereda fuera del establecimiento en fila demarcada y por orden de llegada.

	<b>PREVENCIÓN DE RIESGOS Y SEGURIDAD ESCOLAR</b> <b>COLEGIO SAN LUIS BELTRÁN</b>	Versión: 01.
	<b>ANEXO N°3 PROTOCOLO DE MEDIDAS</b> <b>SANITARIAS</b>	
	Realizado por: Experto en Prevención David Cáceres	

CICLO	HORARIO	CURSOS	PORTERÍA
Primer ciclo Preescolar	12:30	Kínder y pre kínder	Portería Sur
1° - 4°	12:45	1° a 4° básico	Portería Sur
Segundo ciclo	12:45	5° a 8° básico	Portería Norte.
Tercer Ciclo	13:00	I a IV medio	Portería Norte.
Días Jornada tarde	14: 45	III y IV medio	Portería Norte

## 2. EN LA SALA DE CLASES:

- Aforo máximo en sala de clases: entre 15 y 21 estudiantes, de acuerdo al metraje de las salas.
- Se demarcarán las distancias entre cada puesto de trabajo.
- El docente será el responsable de las medidas de higiene y prevención a cumplir en la sala de clases.
- Los alumnos deberán siempre utilizar la mascarilla, en caso que esta se humedezca (se solicita traer una mascarilla de recambio en la mochila). En caso de pérdida, debe ser informado al docente y/o coordinación de ciclo para la entrega de esta protección, en caso de no contar con una de repuesto.
- En el ingreso a la sala de clases los alumnos deberán lavarse las manos con alcohol y no tener contacto físico al momento del saludo.
- Los alumnos no deben intercambiar utensilios y materiales.
- Durante el desarrollo de la clase no se permitirá la ingesta de líquidos ni el consumo de alimentos al interior de la sala de clases.
- Se debe evitar cambios de salas de los alumnos; de requerir rotación, la realizan los docentes.
- Se debe realizar ventilación de las salas de clases, al menos 3 veces al día donde los encargados serán los auxiliares de aseo.
- Para asegurar la limpieza e higiene de las salas de clases el personal de aseo utilizará productos determinados por el Protocolo "Limpieza y desinfección". Realizándose 1 vez cada 24 hrs.

	<b>PREVENCIÓN DE RIESGOS Y SEGURIDAD ESCOLAR</b> <b>COLEGIO SAN LUIS BELTRÁN</b>	Versión: 01. Fecha: 2020
	<b>ANEXO N°3 PROTOCOLO DE MEDIDAS</b> <b>SANITARIAS</b>	Realizado por: Experto en Prevención David Cáceres

### 3. EN CLASES DE ED. FÍSICA:

- Las clases de Educación Física se inician en la sala de clases de cada curso.
- Se realizarán en espacios al aire libre o en la sala de clases si es que las condiciones climáticas no son favorables (altas temperaturas o lluvia), cumpliendo con el distanciamiento físico, según la actividad física a realizar y la intensidad con que se desarrollará.
- Se demarcarán zonas de trabajo individual en los espacios donde se realicen las clases.
- La distancia física que se resguardará cuando se realice la actividad física sin traslado, será de 5 metros y para actividades con traslado o velocidad la distancia será de 10 metros.
- La mascarilla se debe usar siempre cuando no se esté realizando actividad física: traslados y cuando se dan las instrucciones de la actividad a ejecutar.
- Los materiales utilizados en las clases, serán desinfectados antes de su uso, no serán compartidos entre los estudiantes. El uso y desinfección estarán a cargo de los profesores de Educación Física. Además, se podrá solicitar material confeccionado por los estudiantes para ser utilizado de manera individual, según las unidades planificadas para cada curso.
- La hidratación se realizará en los tiempos determinado por los profesores. Cada estudiante debe tener una botella de agua individual marcada con su nombre exclusiva para la clase de Educación física que no puede ser compartida.
- No se usaran los camarines. Los estudiantes deben venir con una vestimenta adecuada para la realización de la actividad (buzo) desde el hogar, y al final de la clase se deberá realizar una buena higiene de manos.
- Cada estudiante deberá tener dentro de sus útiles de aseo una toalla pequeña individual.

### 4. EN BAÑOS DE LOS ESTUDIANTES.

- Los baños serán demarcados tanto en el interior como en el exterior. Deberá haber un distanciamiento al ingreso a los baños, y estarán operativos al 50% de su capacidad. Por ejemplo; si existen 6 baños, se dará uso a 3 solamente, estableciendo una distancia de un baño.
- Se señalarán que servicios higiénicos se pueden utilizar y se instalarán Imágenes y señalética que refuercen el lavado de manos.
- Con el fin de evitar aglomeraciones, los baños han de ser controlados por colaboradores del establecimiento que serán definidos por cada coordinación.

	<b>PREVENCIÓN DE RIESGOS Y SEGURIDAD ESCOLAR</b> <b>COLEGIO SAN LUIS BELTRÁN</b>	Versión: 01. Fecha: 2020
	<b>ANEXO N°3 PROTOCOLO DE MEDIDAS</b> <b>SANITARIAS</b>	Realizado por: Experto en Prevención David Cáceres

## 5. EN EL RECREO

Se establecerán turnos diferidos de recreos por ciclo y se asignarán los patios para cada grupo:

CICLO	HORARIO	CURSOS	PATIOS
Primer ciclo Preescolar	9:00 – 9:15 10:15 – 10:30 11:30 – 11:45	Kínder y pre kínder	Patio preescolar, salón, patio 1, patio 2.
Básico	9:00 – 9:15 10:15 – 10:30 11:30 – 11:45	1° a 4° básico	Patio de la Virgen Explanada Capilla, patio del ciclo y cancha 1
Segundo ciclo	9:00 – 9:15 10:15 – 10:30 11:30 – 11:45	5° a 8° básico	Canchas 2 , 3 explanada norte
Tercer Ciclo	9:15 – 9:30 10:30 – 10:45 11:45 – 12:00	I a IV medio	Canchas 2 y 3, explanada norte

- Se marcarán patios y pasillos con círculos a un metro de distancia.
- Se marcarán bancas y sillas de los patios con la distancia requerida.
- Se marcarán líneas distanciadas en los pasillos de acceso a las salas.
- Se establecerán turnos de docentes y personal del colegio para supervisar los recreos.
- Se marcarán líneas de distancia en las entradas de los baños para evitar aglomeraciones y se supervisará el uso de baños con turnos de acompañamiento.

## 6. EN LAS OFICINAS Y SALAS DE PROFESORES

- Aforo máximo en Sala de Profesores respetará la distancia de un metro
- Aforo máximo en Oficinas: 3 Personas.
- Las superficies (por ejemplo, escritorios y mesas) y los objetos (por ejemplo, teléfonos, teclados) deben limpiarse con desinfectante regularmente.
- Las ventanas deben permanecer abiertas. Siempre que las condiciones del clima lo permitan.
- El lavado de manos debe ser regular.

	<b>PREVENCIÓN DE RIESGOS Y SEGURIDAD ESCOLAR</b> <b>COLEGIO SAN LUIS BELTRÁN</b>	Versión: 01. Fecha: 2020
	<b>ANEXO N°3 PROTOCOLO DE MEDIDAS</b> <b>SANITARIAS</b>	Realizado por: Experto en Prevención David Cáceres

- Se recomienda utilizar espacios abiertos para reuniones con docentes y personal de otras áreas.
- La utilización de tazones, cucharas debe ser personal y lavadas con una solución de cloro o lava loza. Se prohíbe dejar loza sin lavar en cualquier lugar del establecimiento.
- Se habilitarán distintas salas de profesores para mantener un mejor distanciamiento. Cada sala de profesores debe contar con un basurero con tapa, para eliminar los desechos y luego ser retirados por personal de aseo.

### **7. EN ACTIVIDADES FUERA DEL COLEGIO.**

- De acuerdo a indicaciones ministeriales no hay salidas pedagógicas ni deportivas fuera del colegio.

### **8. EN EL COMEDOR**

- DESAYUNO: se pedirá a JUNAEB colación envasada:
- PK a 4° básico: la recibe en su sala.
- 5° a 8° básico: la retira el estudiante en la entrada de biblioteca.
- I a IV medio: la retira el estudiante en la entrada de biblioteca.
- ALMUERZO: almuerzan en casino de estudiantes III y IV medio en jornadas alternas
- CANASTA JUNAEB:
- Se solicitará a JUNAEB mantener la entrega de canastas con los productos equivalentes al almuerzo según calendario ministerial.

(\*) En caso de suspensión de clases JUNAEB determinará modalidad de entrega.

### **III. COMITÉ DE SEGUIMIENTO**

Se conformará un comité de seguimiento, que será la instancia oficial para implementación del presente protocolo. este comité estará conformado por la directora del colegio, Constanza Rodríguez, un miembro del equipo directivo, encargada de convivencia, Alejandra Vaccaro, un miembro del comité paritario, Verónica Díaz y el prevencionista de riesgos, David Cáceres.

El comité sesionará 1 vez por semana, los días martes.



	<b>PREVENCIÓN DE RIESGOS Y SEGURIDAD ESCOLAR</b> <b>COLEGIO SAN LUIS BELTRÁN</b>	Versión: 01. Fecha: 2020
	<b>ANEXO N°3 PROTOCOLO DE MEDIDAS</b> <b>SANITARIAS</b>	Realizado por: Experto en Prevención David Cáceres

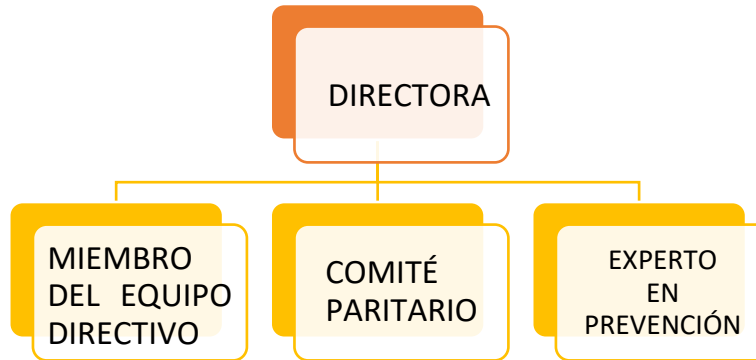

### 1. LISTA DE VERIFICACIÓN DE MEDIDAS PREVENTIVAS.

<i>Fecha:</i>		
<b>Periodicidad</b>	<b>Acciones Sanitarias</b>	<b>SI/NO</b>
<b>Inicio de clases</b>	Se establecen horario de ingreso y salida diferenciados según ciclos.	
<b>Diario</b>	Recreos diferenciados evitando aglomeraciones.	
<b>Diario</b>	Se establecen horarios diferidos para uso de casino.	
<b>Diario</b>	Organizar las clases con el aforo máximo permitido por sala	
<b>Diario</b>	Se suspende cambios de salas de los alumnos; de requerir rotación, la realizan los docentes (para alumnos de ciclo de media).	
<b>Diario</b>	Todos los alumnos, visita, apoderado, empresas externas o trabajador deben usar mascarilla para el ingresar al colegio.	
<b>Diario</b>	Docentes y asistentes de la educación respetan distanciamiento en salas de profesores	
<b>Diario</b>	Alumnos respetan medidas de distanciamiento en recreos	
<b>Semanal</b>	Verificar si existe señalética actualizada y visible en el interior del colegio	
<b>Limpieza y desinfección</b>		<b>SI/NO</b>
<b>Diario</b>	Comprobar si hay agua limpia y jabón disponible en todos los baños, al alcance de los estudiantes, al inicio y durante el transcurso de cada jornada.	
<b>Diario</b>	Verificar que los dispensadores de alcohol gel se recarguen al comienzo de cada jornada escolar y que todas las salas de clases cuenten con estos dispensadores o soluciones de alcohol gel.	
<b>Diario</b>	Ventilar, al menos 3 veces al día, cada una de las salas de clases y espacios cerrados, siempre y cuando el clima lo permita.	
<b>Diario</b>	Cumplir con el plan de trabajo establecido	

	PREVENCIÓN DE RIESGOS Y SEGURIDAD ESCOLAR COLEGIO SAN LUIS BELTRÁN	Versión: 01.
	<b>ANEXO N°3 PROTOCOLO DE MEDIDAS SANITARIAS</b>	Fecha: 2020 Realizado por: Experto en Prevención David Cáceres

	<i>Otras Medidas</i>	<i>SI/NO</i>
<b>Diario</b>	Verificar que los alumnos ingresen con su respectiva mascarilla.	
<b>Diario</b>	Toma de temperatura al ingreso de la jornada escolar.	
<b>Semanal</b>	Cumplir con reuniones de seguimientos de protocolos.	

## 2. ACTA DE REUNIÓN DE SEGUIMIENTO

	ACTA DE REUNION DE SEGUIMIENTO	PREVENCIÓN DE RIESGOS Y SEGURIDAD ESCOLAR
		N°

Fecha: 00/00/2020

### 1. Tipo de Actividad

Reunión  Otro

(Describir)

### 2. Datos de la Actividad

Tema:

Duración:

Lugar:

Participantes

### 3. Objetivos

	<b>PREVENCIÓN DE RIESGOS Y SEGURIDAD ESCOLAR</b> <b>COLEGIO SAN LUIS BELTRÁN</b>	Versión: 01. Fecha: 2020
	<b>ANEXO N°3 PROTOCOLO DE MEDIDAS</b> <b>SANITARIAS</b>	Realizado por: Experto en Prevención David Cáceres

<b>4. Acuerdos/Compromisos</b>

\_\_\_\_\_  
**REPRESENTANTE CPHS**

\_\_\_\_\_  
**EXPERTO EN PREVENCIÓN**

\_\_\_\_\_  
**MIEMBRO DEL ED**

\_\_\_\_\_  
**DIRECTORA**

	<p>PREVENCIÓN DE RIESGOS Y SEGURIDAD ESCOLAR COLEGIO SAN LUIS BELTRÁN</p>	<p>Versión: 01. Fecha: 2020</p>
	<p><b>ANEXO N°3 PROTOCOLO DE MEDIDAS SANITARIAS</b></p>	<p>Realizado por: Experto en Prevención David Cáceres</p>

IV. INFOGRAFÍAS.

**COLEGIO SAN LUIS BELTRÁN  
LES SOLICITA**

- Uso obligatorio de mascarilla para desplazarse dentro del establecimiento.
- Cubrir nariz y boca con antebrazo al toser o estornudar.
- Lavarse frecuentemente las manos con agua y jabón por 20 segundos o usar gel de alcohol.
- Distanciamiento. Saludar sin contacto físico.
- Evitar tocarse la cara.

**MANTÉN EL DISTANCIAMIENTO DE AL MENOS UN METRO**

**TODO EL QUE INGRESA AL ESTABLECIMIENTO DEBE TOMARSE LA TEMPERATURA**

**BIENVENIDOS EN EL COLEGIO SLB NOS CUIDAMOS USA ALCOHOL GEL**